Ilbro Borgerforening

www.ilbroborgerforening.dk

Generalforsamling 2026



Dagsorden

1. Valg af dirigent, stemmetællere og referent.
2. Bestyrelsens beretning for det forløbne år.
3. Fremlæggelse af regnskab.
4. Forslag fra medlemmerne og bestyrelsen.
5. Valg af bestyrelse.
6. Valg af suppleanter.
7. Valg af revisor(er).
8. Information om kloakering i Ilbro.
9. Vindmølleprojekt i Ilbro.
10. Aktiviteter i Ilbro i 2026.
11. Eventuelt.

1. Valg af dirigent, stemmetællere og referent

Ilbro Borgerforening 2026

2. Bestyrelsens beretning for 2025

Ilbro Borgerforening 2026

Generalforsamling - 27. januar 2025

- Afholdelse af generalforsamling.
- En ny personer ind: Benthe (i stedet for Lars)
- Startskuddet til “Projekt Mejerihaven”.



Fællesspisninger i marts, september og december 2025

- Vi har afholdt fællesspisninger i marts, september og december i forsamlingshuset.

- Tak for lån af forsamlingshuset til Idrætsforeningen.

- Derudover har der været spisning til Petanque, Skt. Hans, Rose-aften og sommerfesten.





Førstehjælpskursus i Ilbro

- Førstehjælpskursus i forbindelse med fællesspisning Ilbro.

- Mange hænder, fuld koncentration og ingen panik (næsten).

- Tak til alle der deltog - vigtig viden kan redde liv ❤️



Affaldsindsamling - april 2025

- Flot fremmøde.
- Indsamlet masser af affald.
- Rundstykker sponsoreret af Føtex.
- Kaffe og kage + en lille skarp til dem, som havde lyst.
- Borgerforeningen fik i 2025 doneret nye skraldespand, som er placeret i Mejerihaven.





VM i petanque - 4. juni 2025

- Vi afholdte VM (Vores mesterskaber) i Petanque.
- Stort fremmøde
- Pølser, brød og diverse drikkevarer kunne købes.
- Telt og musik.
- Tillykke til Marianne og Jens, som vandt over Doris og Kurt. Tillykke til Christina og Caroline, som vandt børnenes turnering.



Tøseaften med rosé og tapas - 6. juni 2025

- 40 damer tilmeldt til rosé og tapas aften i Ilbro Forsamlingshus.
- Med amerikansk lotteri og mange sponsorerede præmier fra de lokale virksomheder.
- Tak for samarbejdet til Risgaard Vinhandel i Hjørring.
- Tak til sponsorerne.





Sankt Hans - 23. juni 2025

- Stort fremmøde og flot bål.
- Pølser, brød og drikkevarer kunne købes.







Traktortræk + sommerfest 2025

- For første gang stod Borgerforeningen for at arrangere traktortræk (i samarbejde med Erik Jørgensen) og sommerfesten.

- Vi erstattede Landbyfesten med en sommerfest i forsamlingshuset.

- Tak til alle som deltog!

- I 2026 har Ilbro 25 års jubilæum med traktortræk.









Sommerfest 2025





Halloween - 26. oktober 2025

- Børnene og voksne lavede græskar.

- Kaffe, kage og saftevand.











Beplantning - oktober/november 2025

- Plantning af krokus rundt omkring i Ilbro.
- Vi fik hortensia buske fra Ilbrogård, som er plantet i Mejerihaven.
- Vi købte bærbuske og frugttræer hos Landlyst til Mejerihaven.





Kaffe på kanden / Gåture om torsdagen

- “Kaffe på kanden” blev lanceret i 2024 af Else Larsen. Næste arrangement den 10. februar 9.30 i Forsamlingshuset.

- Desuden er de faste gåture også blevet afholdt om torsdagen kl. 10.00.





Find nissen i december







Juledekorationer i Mejerihaven (Bålhytten)







Tænde juletræet på Åsvinget



Bingo-Banko til julefrokosten









Donationer i 2025

Jubilæumsgave fra Idrætsforeningen - 15.000 kroner.

Frimærkepuljen - 4.468 kroner.
- Skilte til Mejerihaven

Vedligeholdelsespuljen - 19.917 kroner.
- Bord/bænkesæt Mejerihaven
- Skraldespande
- Flagstang med tilbehør

JJnet.dk hjalp med indkøb af plænetraktor - 10.000 kroner.

Sponsorater til Sommerfesten/Traktortræk
- Østifterne - 20.000 kroner
- Ilbro Tømrer - 5.000 kroner
- Nordjysk Tømrer- og Snedkerforretning - 5.000 kroner
- Hjørring Nymurer - 5.000 kroner
- Ilbro Auto - 5.000 kroner
- Landlyst - 2.500 kroner + blomster
- Tidemann - 1.000 kroner

Alt i alt 92.885 kroner



Mejerigrunden blev til Mejerihaven

Bestyrelsen besluttede, at grunden skiftede navn: “Mejerihaven”





Nedrivning af bygninger

Vennelyst stod for nedrivningen.








VENNELYST
330
CAT
VENNELYST


VENNELYST
330
CAT
MANITOU

Etableringen af grønt område



Etalering af området

Hjørring Kommune kom med en pose penge og gav brugsret til at forskønne grunden:

- Klatrevæg
- Balancebom
- Bærbuske
- Skraldespande
- Strøm / EL
- Bålplads og grill
- Bålhytte
- Bordbænkesæt
- Flagstang / Flagstænger ud til vej
- Hegn til nabo
- Skilte med ordensreglement (Frimærkepuljen)

























Økonomi i Mejerihaven

Hjørring kommune bevilliget 2025					250.000,00	312.500,00		
Beskrivelse	**Leverandør**	**Bestilt dato**	**Bilagsnummer**	**Rekv. Nr fra Kommunen**	**Pris ex. Moms**	**Pris incl. Moms**	**status**	
Klatrevæg/hegn mod stationsvej 2	XL Hjørring	15-apr	846037	ok 9/4	19.117,80	23.897,25	godkendt og afsluttet	
Græs til såning efter nedrivning	Lndlyst plante center	24-apr		ok 22/4	3.861,60	4.827,00	godkendt og afsluttet	
Ekstra maling til klatrevæg/hegn	xl Hjørring	26-apr	737434	afh.26/4 til malerdag	1.278,40	1.598,00	godkendt og afsluttet	
Hejn mod byvejen	Ilbro Tømrer og snedker		202527		9.500,00	11.875,00	godkendt og afsluttet	
Kreditnota vedr. klatrevæg	xl Hjørring	02-jun	745514		- 7.068,60	- 8.835,75	godkendt og afsluttet	
ekstra beklædning til stakit	XL Hjørring	02-jun	745053		1.764,00	2.205,00	godkendt og afsluttet	
Hytte	Den lille legeplads fabrik				140.000,00	175.000,00	godkendt og afsluttet	
Ekstra stolpe beton	XL Hjørring	11-jul	938005		1.084,00	1.355,00	godkendt og afsluttet	
ekstra maling til hegn	XL Hjørring	18-jul	940717		1.278,40	1.598,00	godkendt og afsluttet	
ekstra skruer	XL Hjørring	23-jul	109804		82,40	103,00	godkendt og afsluttet	
Planter langs vejen (bærbuske)	Landlyst plante center	18-sep			5.760,29	7.200,36	godkendt og afsluttet	
Frugt træer	Landlyst plante center	18-sep			9.597,92	11.997,40	godkendt og afsluttet	
grus til hytten selvhent	dsn 375,- pr ton excl. Moms				3.000,00	3.750,00	ikke bestilt	ca pris
fiber dug til hytten	dsn				1.000,00	1.250,00	ikke bestilt	ca pris
Kaltre knopper. beton til flagstang. mm	XL Hjørring	18-sep	782319		3.280,80	4.101,00	godkendt og afsluttet	
Skraldespande 2 stk.	DSN	29-sep			4.118,40	5.148,00	godkendt og afsluttet	
ballancebom	XL Hjørring	20-sep	783270		352,80	441,00	godkendt og afsluttet	
fliser til affalds stativer	XL Hjørring	08-okt	969429		151,20	189,00	godkendt og afsluttet	
Bålplads grill	vika "uden moms" kommunen	13-okt			4.000,00	4.000,00	godkendt og afsluttet	
Lys og Lamper i hytten	El teknik nord				18.000,00	22.500,00	godkendt og afsluttet	
bænkesæt til hytten a2240,- pr stk. fragt 700,-	XL Hjørring				7.420,00	9.275,00	er bestilt	
planker il bund af hytte	Ilbro Tømrer og snedker				2.000,00	2.500,00	ikke bestilt	ca pris
vinduer til bålhytten	cold sejl				3.000,00	4.000,00	ikke bestilt	ca pris
Total brugt					**232.579,41**	**289.974,26**		
Rest af bevilling					**17.420,59**	**22.525,74**		

3. Fremlæggelse af regnskab

Ilbro Borgerforening 2026



Regnskabet 2025

	Indtægter	Donationer udgør	Udgifter	Resultat
Kontingent, 43 medlemmer	6.900,00		-50,52	6.849,48
Generalforsamling	954,50		-4.374,72	-3.420,22
Affaldsindsamling	35,00		-237,40	-202,40
Rosé-smagning	19.232,50		-17.148,65	2.083,85
Petanque / Skt. Hans	5.287,00		-3.610,67	1.676,33
Spis sammen	10.684,00		-7.653,45	3.030,55
Ølsmagning	2.625,00		-2.650,98	-25,98
Etablering af "Mejerihaven"	669,00	*24.385,00*	-31.913,67	-31.244,67
Hjemmeside IlbroBorgerforening.dk	0,00		-1.584,00	-1.584,00
Møder	0,00		0,00	0,00
Nye borgere	0,00		-214,00	-214,00
Vedl. af grønne arealer	0,00	*10.000,00*	-31.908,47	-31.908,47
Træktortræk / Sommerfest	52.321,90	*43.500,00*	-50.581,41	1.740,49
Donationer	92.885,00		0,00	92.885,00
Andre aktiviteter	50,00	*15.000,00*	-1.653,29	-1.603,29
Renter	0,00		0,00	0,00
Gebyr	0,00		-850,00	-850,00
I alt	**191.643,90**	***92.885,00***	**-154.431,23**	**37.212,67**

Regnskabet 2025

Udvikling i 2025				
Indtægter 2025	Fra 01-01-2025		Til 31-12-2025	191.643,90
Udgifter 2025	Fra 01-01-2025		Til 31-12-2025	-154.431,23
Over/underskud 2025				**37.212,67**
Likvider primo 2025				
Kontant beholdning	Per 01-01-2025			1.294,50
Beholding Sparekassen Danmark	Per 01-01-2025			88.185,98
I alt pr. 01-01-2025				**89.480,48**
Likvider ultimo 2025				
Kontant beholdning	Per 31-12-2025			1.253,50
Beholding Sparekassen Danmark	Per 31-12-2025			125.439,65
I alt pr. 31-12-2025				**126.693,15**
Årets resultat				
I alt pr. 01-01-2025				89.480,48
I alt pr. 31-12-2025				126.693,15
Underskud/overskud 2025				**37.212,67**
Tilgodehavner				
XL-byg	Per 31-12-2025			275,00
I alt per 31-12-2025				**275,00**

4. Indkomne forslag fra medlemmer og bestyrelsen

Ilbro Borgerforening 2026

Indkomne forslag fra bestyrelsen

Forslag 1 (Bestyrelsen)

Kontingent fortsætter uændret i 2027

Indkomne forslag fra bestyrelsen

Forslag 2 (Bestyrelsen)

Ilbro Borgerforening vil gerne støtte initiativer i Ilbro - og derfor donere et årligt beløb til:

- **Handymændene - 1.000 kroner**
- **“Kaffe på kanden” - 1.000 kroner**

Vil du gerne lave et initiativ for borgerne i Ilbro? Så kontakt bestyrelsen info@ilbroborgerforening.dk

5. Valg af bestyrelse

Ilbro Borgerforening 2026



Valg af bestyrelse og suppleanter

På valg til bestyrelsen
Marianne Sørensen 2026 - genopstiller
Lene Vittrup 2026 - genopstiller

Allerede valgt bestyrelsesmedlemmer for 2026
Bo Jakobsen - På valg i 2027
Jesper Johannesen - På valg i 2027
Helen Andersen - På valg i 2027



6. Valg af suppleanter

Ilbro Borgerforening 2026

Suppleanter

Suppleanter på valg
Doris Jensen (2. suppleant) 2026 - ønsker IKKE genvalg

Allerede valgt suppleant for 2026
Benthe Kongsbak-Wøldike (1. suppleant) på valg i 2027

7. Valg af revisorer

Ilbro Borgerforening 2026

Valg af bilagskontrollanter ("Revisorer")

Revisor på valg
Lene Thomsen (Modtager genvalg 2026)

Allerede valgt revisor for 2026
Hanne Jørgensen - på valg i 2027



8. Information af kloakering

Ilbro Borgerforening 2026

Information af kloakering

- Informationsmøde i morgen (Se E-boks)
- Planlagt 2026



9. Vindmølleprojekt

Ilbro Borgerforening 2026

Vindmølleprojekt mellem Ilbro og Høgsted 2026

Der er aktuelt fremlagt et forslag til et nyt vindmølleprojekt i området mellem Ilbro og Høegsted. Projektet er i offentlig høring, og det er derfor vigtigt, at alle interesserede sætter sig ind i planerne og giver deres mening til kende.

Placering af vindmøllerne

Projektet omfatter **seks nye vindmøller**, som foreslås placeret langs motorvej **E39**, i direkte forlængelse af de **fem eksisterende vindmøller** i området.

- Den nordligste mølle placeres ca. **1,5 km fra Ilbro**
- Den sydligste mølle placeres ca. **1,2 km fra Guldager**

Høringssvar kan indsendes til den 29. januar 2026.



Vindmølleprojekt mellem Ilbro og Høgsted 2026

Høringsperiode - din mening tæller

Forslaget er i offentlig høring, og **høringssvar kan indsendes frem til den 29. januar 2026**.
Alle borgere har mulighed for at komme med bemærkninger, bekymringer eller opbakning.

Du finder projektet på Hjørring Kommunes website.

Lokalplan nr: 800-L08



Figur 8-41 Visualisering af fremtidige forhold set i sydlig retning fra fotostandpunkt 7 ved Ilbro.



Figur 8-39 Visualisering af fremtidige forhold set i nordøstlig retning fra fotostandpunkt 5 ved Guldagervej.

Vindmølleprojekt mellem Ilbro og Høgsted 2026

Hvad betyder projektet for Ilbro Borgerforening?

Hvis vindmølleprojektet bliver godkendt, har opstiller givet tilsagn om følgende:

- **25.000 kroner om året i 10 år** til Ilbro Borgerforening
- I alt **250.000 kroner** til lokale formål, aktiviteter og fællesskab

Derudover gælder den såkaldte **grønne pulje**:

- Når møllerne er opført og i drift, udløses der samlet **12,6 millioner kroner** i grøn pulje
- Midlerne skal gå til lokale projekter i de berørte områder

Ilbro forventes at kunne få **en væsentlig andel**, som kan bruges til f.eks.:

- Forsamlingshus og fællesfaciliteter
- Stier, grønne områder og rekreative projekter
- Børne- og ungeaktiviteter
- Energi- og klimaforbedringer i lokalområdet

Vindmølleprojekt mellem Ilbro og Høgsted 2026

12.600.000 kroner skal vi have nogle af dem til Ilbro?

- Ilbro står over for nye muligheder for udvikling og fællesskab.
- Med grøn pulje og lokale projekter kan vi skabe bedre rammer for både børn og voksne.
- **Men** vækst kræver mennesker, der vil tage ansvar og hjælpe med at føre idéer ud i livet.
- Små indsatser kan blive til store forbedringer for hele byen.
- Sammen kan vi skabe et stærkere og mere levende Ilbro.

10. Hvilke aktiviteter i Ilbro 2026?

Ilbro Borgerforening 2026

Hvilke aktiviteter i Ilbro i 2026?

- Fællesspisninger: generalforsamlingen + julefrokost + 2 fællesspisninger
- Sankt Hans
- Petanqueturnering
- Traktortræk og sommerfest
- Affaldsindsamling
- Halloween
- Find nissen i byen
- Spontane arrangementer i Mejerihaven
- Kaffe på kanden
- Torsdags gåture
- Rose/Tapas
- Ølsmagning

Indførelse af "Ilbro lokalbank"

SAMMEN FOR ILBRO

Indførelse af "Ilbro lokalbank"

Bestyrelsen ønsker en ressource-"bank" i Ilbro, hvor vi kan samle hjælpere, som bestyrelsen kan uddelegere mindre opgaver til.

- Opsætning af borde og stole til fællesspisning
- Hente græskar til halloween
- Hente mad til fællesspisning
- osv osv.

Er du interesseret i at hjælpe?

Anmod om at blive "**Ilbro lokalbank**" på Facebook!

Tak til handymændene

Stor hjælp i 2025 fra “handymændene” i Ilbro. De har været en kæmpe hjælp for Borgerforeningen.

Tusind tak for hjælpen!

Der er plads til flere hjælpere i Handymænd-gruppen, hvis nogen har lyst?



11. Eventuelt

Ilbro Borgerforening 2026

Ny nabo

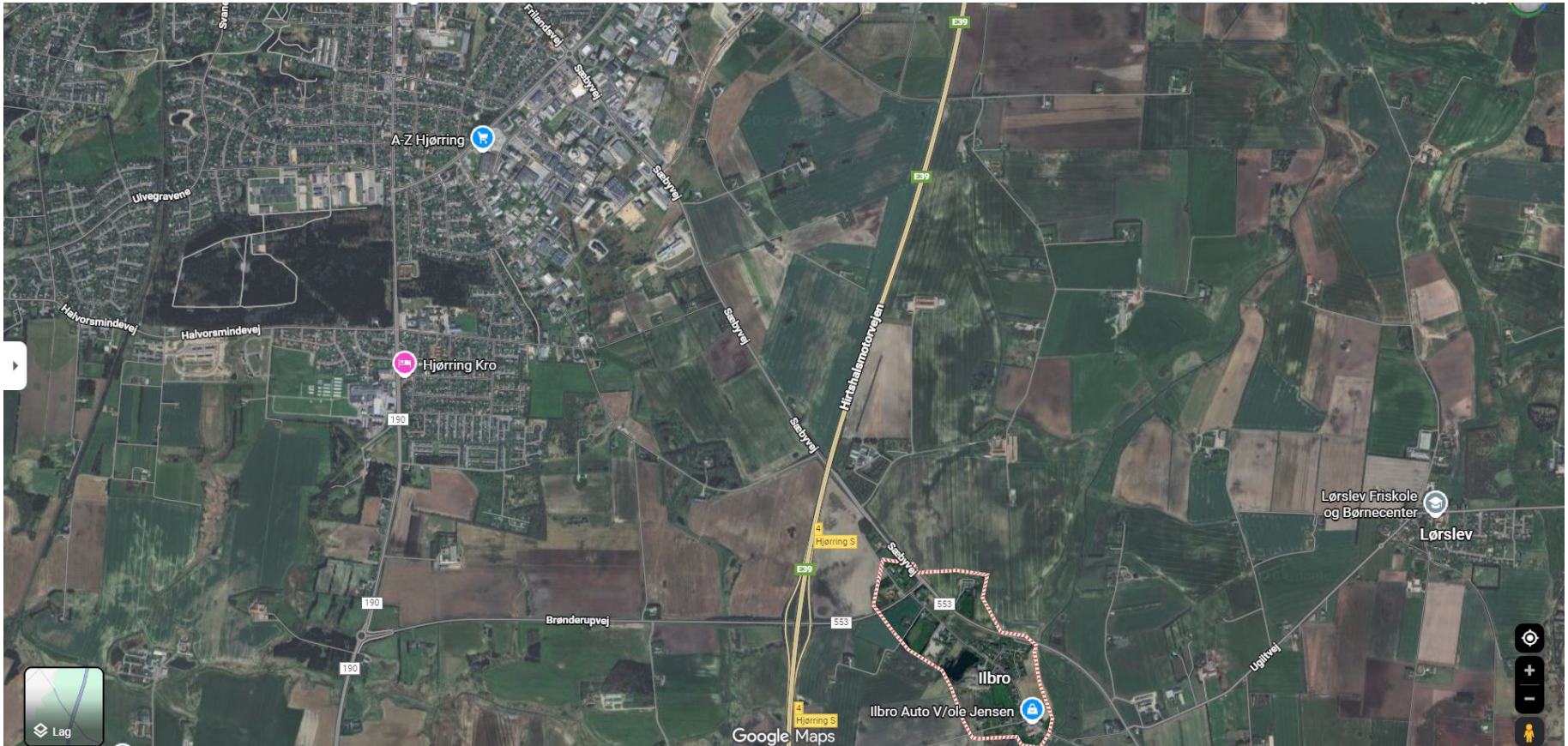
A-Z Hjørring
Hjørring Kro
Ulvegravene
Halvorsmindevej
Halvorsmindevej
Frilandsvej
Sæbyvej
Sæbyvej
Sæbyvej
Sæbyvej
Sæbyvej
Hirtshalsmotorvejen
E39
E39
E39
190
190
190
Brønderupvej
4
Hjørring S
4
Hjørring S
553
553
Ilbro
Ilbro Auto V/ole Jensen
Ugiltvej
Lørslev Friskole
og Børnecenter
Lørslev
Lag
Google Maps

Dialog

Ordet er frit!

Hvad kunne du godt tænke dig, der skulle ske i Ilbro i 2026 og på længere sigt?

Hvad skulle Borgerforeningen investere i?

Hvad forventer du af bestyrelsen i Borgerforeningen?

TAK FOR I AFTEN

Ilbro Borgerforening

